

ALLA PREFETTURA DI NUORO  
ALLA PREFETTURA DI ORISTANO  
ALLA PREFETTURA DI SASSARI  
ALLA AZIENDA REGIONALE SARDA TRASPORTI  
ALLA REGIONE AUTONOMA SARDEGNA - ASSESSORATO AI TRASPORTI  
ALLA AMMINISTRAZIONE PROVINCIALE DI NUORO  
ALLA AMMINISTRAZIONE PROVINCIALE DI ORISTANO  
ALL' AMMINISTRAZIONE PROVINCIALE DI SASSARI  
AL COMANDO PROVINCIALE POLIZIA STRADALE NUORO  
AL COMPARTIMENTO POLIZIA STRADALE CAGLIARI  
AL DISTACCAMENTO POLIZIA STRADALE MACOMER  
AGLI SEZIONE POLIZIA STRADALE NUORO  
ALLA SEZIONE POLIZIA STRADALE ORISTANO  
AL COMANDO LEGIONE CARABINIERI SARDEGNA  
AL COMANDO PROVINCIALE CARABINIERI ORISTANO  
ALLA STAZIONE CC BIRORI  
ALLA STAZIONE CC ABBASANTA  
ALLA STAZIONE CC BORORE  
ALLA STAZIONE CC MACOMER  
ALLA STAZIONE CC PAULILATINO  
AL COMANDO PROVINCIALE VV.FF. DISTACCAMENTO MACOMER  
AGLI COMANDO PROVINCIALE VV.FF. DI NUORO  
AL COMANDO PROVINCIALE VV.FF. DI ORISTANO  
ALLA AREUS AZIENDA REGIONALE DELL'EMERGENZA URGENZA DELLA SARDEGNA  
AGLI SERVIZIO 118 REGIONALE CAGLIARI  
AGLI SERVIZIO 118 REGIONALE SASSARI  
AL COMUNE DI BIRORI  
AL COMUNE DI BOSA  
AL COMUNE DI FLUSSIO  
AL COMUNE DI MACOMER  
AL COMUNE DI SINDIA  
AL COMUNE DI SUNI  
AL COMUNE DI TINNURA  
ALLA M.C.T.C. DIREZIONE COMPARTIMENTALE SARDEGNA

**Struttura Territoriale Sardegna**

Via G. Biasi, 27 - 09131 Cagliari - T [+39] 07052971 - F [+39] 0705297268  
Pec [anas.cagliari@postacert.stradeanas.it](mailto:anas.cagliari@postacert.stradeanas.it) - [www.stradeanas.it](http://www.stradeanas.it)

**Anas S.p.A. - Gruppo Ferrovie dello Stato Italiane**

**Società con socio unico soggetta all'attività di direzione e coordinamento di Rete Ferroviaria Italiana S.p.A. e concessionaria ai sensi del D.L. 138/2002 (convertito con L. 178/2002)**

Sede Legale: Via Monzambano, 10 - 00185 Roma - T [+39] 06 44461 - F [+39] 06 4456224  
Pec [anas@postacert.stradeanas.it](mailto:anas@postacert.stradeanas.it)

Cap. Soc. € 2.269.892.000,00 - Iscr. R.E.A. 1024951 - P.IVA 2133681003 - C.F. 80208450587



ALLA MOTORIZZAZIONE CIVILE DELLA SARDEGNA  
ALL' A.C.I. AUTOMOBIL CLUB ITALIA  
ALL' ANAS SPA - UFFICIO TRASPORTI ECCEZIONALI  
AL CAPO CENTRO CM D  
AL CAPO NUCLEO DEL CM D NUCLEO C  
AL SUPPORTO TECNICO TRASPORTI ECCEZIONALI  
ALL' UFFICIO SERVICE E PATRIMONIO  
A PIETRO LO FASO  
A FIORENZO RODO  
A DEMETRIO VIRDIS  
A DIEGO VITELLO  
ALLA REGIONE AUTONOMA DELLA SARDEGNA SALA OPERATIVA 118

## OGGETTO

**Proroga, fino al giorno 07/08/2023, dell'Ordinanza n. 124/2023/CA Prot. CDG-0450522-U** con oggetto:

**Cantiere - Ripristino viabilità per emergenze**

**\* Tratta SS 129 BIS TRASVERSALE SARDA dal km 2+600 al km 3+300, entrambe le direzioni, Corsie: tutte Provvedimenti: senso unico alternato mediante impianto semaforico**

Provvedimento di senso unico alternato mediante impianto semaforico della SS129bis dal km 2+600 al km 3+300 a seguito degli eventi alluvionali del 02.06.2023.

Con riferimento all'oggetto, si trasmette l'Ordinanza n. **138/2023/CA**

**ORDINANZA N. 138/2023/CA**

**RESPONSABILE STRUTTURA TERRITORIALE**

**VISTO**

Vista l'Ordinanza Prot.CDG-0450522-U del 09/06/2023  
Sentito il parere favorevole Responsabile Area Gestione Rete  
Sentito il parere favorevole Direttore Lavori  
Sentito il parere favorevole Responsabile Unico Procedimento  
Sentito il parere favorevole Capo Nucleo  
Sentito il parere favorevole Capo Centro

**CONSIDERATO**

- che risultano in corso di esecuzione gli interventi lungo la S.S. 129bis dal km 2+600 al km 3+300 a seguito degli eventi alluvionali del 02.06.2023;
- che l'impresa esecutrice , ha presentato richiesta di proroga in data 03.07.2023, al fine del prosieguo dei lavori di cui sopra;

**ORDINA**

La Proroga dell'Ordinanza n.124/2023/CA fino al giorno 07/08/2023

**RESPONSABILE STRUTTURA TERRITORIALE**  
( FRANCESCO RUOCCO )

ALLA PREFETTURA DI NUORO  
ALLA PREFETTURA DI ORISTANO  
ALLA PREFETTURA DI SASSARI  
ALLA AZIENDA REGIONALE SARDA TRASPORTI  
ALLA REGIONE AUTONOMA SARDEGNA - ASSESSORATO AI TRASPORTI  
ALLA AMMINISTRAZIONE PROVINCIALE DI NUORO  
ALLA AMMINISTRAZIONE PROVINCIALE DI ORISTANO  
ALL' AMMINISTRAZIONE PROVINCIALE DI SASSARI  
AL COMANDO PROVINCIALE POLIZIA STRADALE NUORO  
AL COMPARTIMENTO POLIZIA STRADALE CAGLIARI  
AL DISTACCAMENTO POLIZIA STRADALE MACOMER  
AGLI SEZIONE POLIZIA STRADALE NUORO  
ALLA SEZIONE POLIZIA STRADALE ORISTANO  
AL COMANDO LEGIONE CARABINIERI SARDEGNA  
AL COMANDO PROVINCIALE CARABINIERI ORISTANO  
ALLA STAZIONE CC BIRORI  
ALLA STAZIONE CC ABBASANTA  
ALLA STAZIONE CC BORORE  
ALLA STAZIONE CC MACOMER  
ALLA STAZIONE CC PAULILATINO  
AL COMANDO PROVINCIALE VV.FF DISTACCAMENTO MACOMER  
AGLI COMANDO PROVINCIALE VV.FF. DI NUORO  
AL COMANDO PROVINCIALE VV.FF. DI ORISTANO  
ALLA AREUS AZIENDA REGIONALE DELL'EMERGENZA URGENZA DELLA SARDEGNA  
AGLI SERVIZIO 118 REGIONALE CAGLIARI  
AGLI SERVIZIO 118 REGIONALE SASSARI  
AL COMUNE DI BIRORI  
AL COMUNE DI BOSA  
AL COMUNE DI FLUSSIO  
AL COMUNE DI MACOMER  
AL COMUNE DI SINDIA  
AL COMUNE DI SUNI  
AL COMUNE DI TINNURA  
ALLA M.C.T.C. DIREZIONE COMPARTIMENTALE SARDEGNA

**Struttura Territoriale Sardegna**

Via G. Biasi, 27 - 09131 Cagliari - T [+39] 07052971 - F [+39] 0705297268  
Pec anas.cagliari@postacert.stradeanas.it - www.stradeanas.it

**Anas S.p.A. - Gruppo Ferrovie dello Stato Italiane**

**Società con socio unico soggetta all'attività di direzione e coordinamento di Rete Ferroviaria Italiana S.p.A. e concessionaria ai sensi del D.L. 138/2002 (convertito con L. 178/2002)**

Sede Legale: Via Monzambano, 10 - 00185 Roma - T [+39] 06 44461 - F [+39] 06 4456224  
Pec anas@postacert.stradeanas.it  
Cap. Soc. € 2.269.892.000,00 - Iscr. R.E.A. 1024951 - P.IVA 2133681003 - C.F. 80208450587



ALLA MOTORIZZAZIONE CIVILE DELLA SARDEGNA  
ALL' A.C.I. AUTOMOBIL CLUB ITALIA  
ALL' ANAS SPA - UFFICIO TRASPORTI ECCEZIONALI  
AL CAPO CENTRO CM D  
AL CAPO NUCLEO DEL CM D NUCLEO C  
AL SUPPORTO TECNICO TRASPORTI ECCEZIONALI  
ALL' UFFICIO SERVICE E PATRIMONIO  
A PIETRO LO FASO  
A FIORENZO RODO  
A DEMETRIO VIRDIS  
A DIEGO VITELLO  
ALLA REGIONE AUTONOMA DELLA SARDEGNA SALA OPERATIVA 118

## OGGETTO

**Cantiere - Ripristino viabilità per emergenze**

**\* Tratta SS 129 BIS TRASVERSALE SARDA dal km 2+600 al km 3+300, entrambe le direzioni, Corsie:  
tutte Provedimenti: senso unico alternato mediante impianto semaforico**

Provedimento di senso unico alternato mediante impianto semaforico della SS129bis dal km 2+600  
al km 3+300 a seguito degli eventi alluvionali del 02.06.2023.

Con riferimento all'oggetto, si trasmette l'Ordinanza n. **124/2023/CA**

## ORDINANZA N. 124/2023/CA

### RESPONSABILE STRUTTURA TERRITORIALE

#### PREMESSO

che a seguito degli eventi alluvionali avvenuti in data 02.06.2023, l'integrità della sovrastruttura stradale e delle opere di convogliamento delle acque piovane è venuta a mancare;  
che in pari data non era possibile garantire la sicurezza stradale agli utenti in transito dalla SS129bis dal km 2+500 al km 4+500 in entrambe le direzioni e pertanto era stata emessa ordinanza per la chiusura completa al traffico n. 117/CA/2023 del 05.06.2023;  
che sono in corso di esecuzione i lavori per il ripristino delle condizioni minime di sicurezza e pertanto si potrà procedere alla riapertura del traffico;  
che le attività in corso non consentono di raggiungere gli standard massimi di sicurezza stradale e pertanto si ritiene necessario procedere alla riapertura della SS129bis ma con senso unico alternato dal km 2+600 al km 3+300 gestito da impianto semaforico, sino all'ultimazione degli ulteriori e necessari interventi da eseguire lungo il tratto oggetto della presente ordinanza;

#### VISTO

l'articolo 5, comma 3 e l'articolo 6, comma 4 lettere a-b, del D.Lgs. n. 285 del 30.04.1992 ed il relativo Regolamento di Esecuzione approvato con D.P.R. n. 495 del 16.12.1992;  
il disciplinare tecnico relativo agli schemi per il segnalamento temporaneo (Decreto del 10.07.2002 del Ministero Infrastrutture e Trasporti e supplemento straordinario alla Gazzetta Ufficiale n.226 del 26.09.2002) contenente il "Disciplinare tecnico relativo agli schemi segnaletici, differenziati per categoria di strada, da adottare per il segnalamento temporaneo;  
Decreto Ministeriale del 13.02.2019 "Individuazione delle procedure di revisione, integrazione e apposizione della segnaletica stradale destinata alle attività lavorative che si svolgono in presenza di traffico veicolare" per la regolamentazione della circolazione lungo il tratto stradale interessato dall'alluvione;

- La procura del 11/09/2020, repertorio n. 84724

#### CONSIDERATO

che i provvedimenti da assumere sono finalizzati a garantire la sicurezza per la circolazione stradale;

## SENTITO

- Il parere favorevole Capo Centro
- Il parere favorevole Capo Nucleo
- Il parere favorevole Responsabile Unico Procedimento
- Il parere favorevole Direttore Lavori
- Il parere favorevole Responsabile Area Gestione Rete

## ORDINA

\* senso unico alternato mediante impianto semaforico su SS 129 BIS TRASVERSALE SARDA dal km 2+600 al km 3+300, entrambe le direzioni, su tutte le corsie a partire dalle ore 07:00 del 10/06/2023 fino alle ore 18:00 dell'8/07/2023; interesserà tutti gli utenti.

La presente ordinanza sarà resa nota al pubblico con l'installazione della prescritta segnaletica secondo le norme previste dal Nuovo Codice della Strada emanato con DLgs. n. 285 del 30.04.1992, dal relativo Regolamento e dal Decreto Ministeriale 10.07.2002.

L'impresa CIEFFE Lavori Srl ha comunicato che l'installazione della segnaletica è interamente a proprio carico, e pertanto resta unica responsabile per i danni alle persone o alle cose che dovessero verificarsi per mancanza, insufficienza o inadeguatezza della segnalazione dei lavori e del cantiere, sollevando l'Anas ed il personale da essa dipendente da qualsiasi pretesa o molestia anche giudiziaria.

E' fatto inoltre obbligo, all'impresa CIEFFE Lavori Srl la manutenzione e sorveglianza della suddetta segnaletica, che ha comunicato come Responsabile delle segnaletica di cui alla presente ordinanza il Sig. Paolo Busio contattabile al 3475144475, il quale ha rilasciato il proprio assenso al trattamento dei dati personali per le finalità di cui alla presente ordinanza;

Sono incaricati di far osservare la presente ordinanza gli agenti di cui all'art. 12 del Codice della Strada oltre ai preposti ai lavori.

La presente ordinanza annulla e sostituisce l'ordinanza n. 117/2023/CA emessa in data 05.06.2023.

## RESPONSABILE STRUTTURA TERRITORIALE

( FRANCESCO RUOCCO )

Signed by Francesco Ruocco

on 09/06/2023 16:14:45 CEST

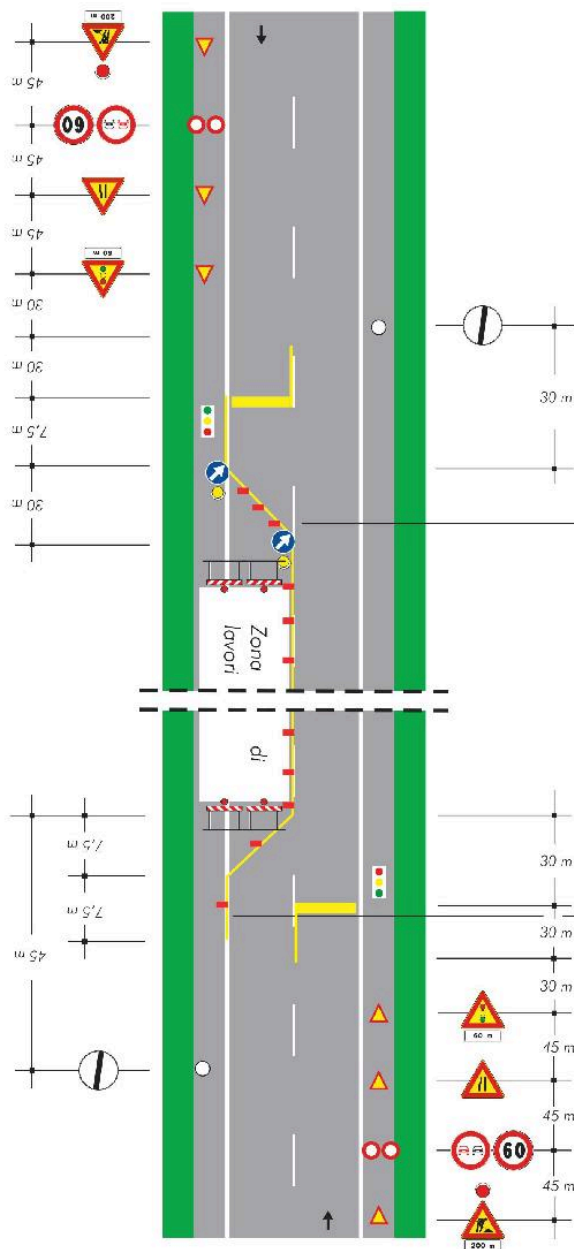

## TAVOLA 66

Lavori sulla carreggiata  
con transito a senso unico  
alternato regolato da  
impianto semaforico

NOTA: la sezione disponibile, inferiore a  
5,60 m, richiede la segnalazione di senso  
unico alternato

per lavori di durata

- < 2 gg. con
- > 2 gg. delimitatori  
"passabili"

Solo per lavori  
di durata > 7 gg.

Segnalazione  
orizzontale  
Europareceta